

# Informativo Cidade

Barrinha, 14 de janeiro

Edição nº 50

Diretor : Rogério Constantino

## Gravações de "O REI DO GADO" levam 3.000 pessoas a Estação.

Na última Sexta feira, dia 10, a estação Ferroviária de Barrinha foi usada pela equipe de filmagem da Rede Globo de Televisão, para a gravação de cenas da novela "O Rei do Gado", exibida pela emissora as 20:00 horas.

A gravação ocorreu no período das 10:00 as 13:30 hs. Na cena, a atriz Patricia Pillar, vivendo a personagem Luana, entra na estação e embarca no trem de passageiros das 13:00.

A gravação da cena causou tumulto na cidade e cerca de 3.000 pessoas, foram até o local para assistir a gravação da cena. A equipe de filmagem pediu o apoio policial, formou cordão de isolamento, e com muito custo evitou que as pessoas ali presentes atrapalhassem a gravação da cena, que mesmo assim, acabou sendo prejudicada por alguns fãs mais afoitos da atriz Patricia Pillar, que tentavam de todas as maneiras ter um contato mais próximo, ver a atriz e tirar fotos.

Segundo Edson, da equipe da Rede globo, que procurava controlar o população presente, isto é um fato normal e sempre acontece em cenas gravadas em locais públicos:

- Este tipo de comportamento é normal em cenas de gravação externa. Disse ele a nossa reportagem

- Então vocês já estão acostumados?

- Acostumados não, mas a gente procura con-

versar com o pessoal para não atrapalhar, para que a gente possa terminar a gravação tranquilamente, depois o pessoal pode ver, pode olhar, temos que ter paciência, ir fa-

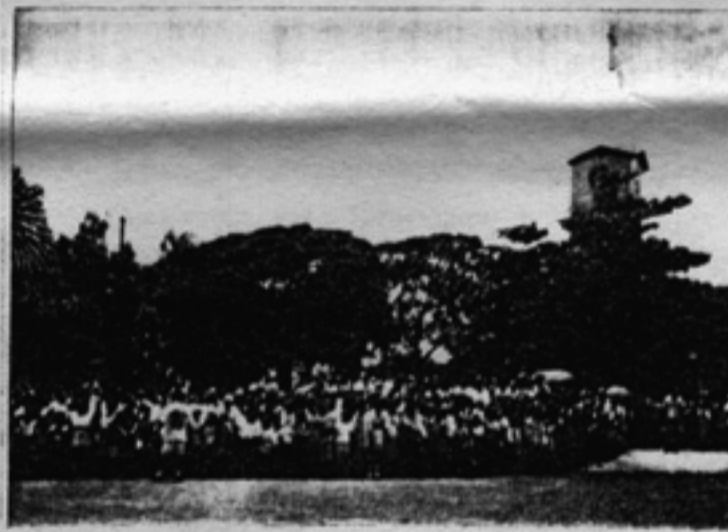

lando com o pessoal, sabemos que é novidade, que isso não acontece sempre, mas da melhor maneira possível, procuramos fazer a gravação, sem maiores incidentes.

Tentamos uma entrevista com a atriz, mas entrevistas e fotos durante o set de filmagem não foram autorizadas pela Central globo de Produções, do rio de Janeiro, responsável pela gravação da novela.

O responsável pelas gravações na cidade, também não foi autorizado a dar entrevistas, mas nos disse que a escolha de Barrinha para a realização foi a proximidade da cidade com Ribeirão Preto, onde estão sendo realizadas a maior parte das gravações da novela "O Rei do Gado", mas não soube informar se outras cenas podem ser filmadas em nossa cidade.